

広
報

かわさき

2020

12 December

No.848

Public Relations KAWASAKI

秋から冬へ
霜から季節

12月号
主な内容

職員採用試験追加募集P3
健幸に関するアンケートP6
年末年始のお休みP7



10月9日

油絵「秋の英彦山遠望」 町議会へ寄贈



今年米寿を迎えられた、医師で画家の原寛さん

んが自身の描いた油絵「秋の英彦山遠望」を町議会に寄贈し、櫻井議長と記念撮影をしました。原さんは、田川市にある原クリニックを引退した後は画家に専念しており、自身の作品展を開くなど精力的に活動し、生涯現役をつらぬいています。寄贈いただいた油絵は、議事堂廊下の壁に飾っています。

新しい民生委員・児童委員が 決まりました

(令和2年8月1日付)

民生委員・児童委員は、厚生労働大臣から委嘱され、それぞれの地域において、常に住民の立場に立って相談に応じ、必要な援助を行い、社会福祉の増進に努める人々です。



やました みほ
山下 美穂さん(米田)

また、地域子どもたちが元気に安心して暮らせるように、子どもたちを見守り、子育ての不安や妊娠中の心配ごとの相談・支援などを行います。



10月18日

令和2年度 町民ソフトボール大会

川崎町体育協会が主催する町民ソフトボール大会が開催され、10チームが参加しました。例年4月に行われている本大会は、新型コロナウイルスの影響により延期となっていました。マスクの着用や手指消毒、選手名簿の提出など対策を徹底することで開催が実現しました。

<大会結果>

Aパート	優勝 レイバース	Bパート	優勝 山下カンパニー
	準優勝 アウトレイジ		準優勝 米田倶楽部



▲Aパート優勝 レイバース



▲Bパート優勝 山下カンパニー



10月24日

読書の秋 芸術の秋 読書まつり開催



町立図書館パピルスホールにて、読書週間に

あわせ「読書まつり」が開催されました。読み聞かせボランティア「パピルス文庫」によるお話し会やエコバッグ作り、楽書き筆文字や本・雑誌の無料配布などが行われ、楽しい1日となりました。お話し会に参加した子どもたちには、バルーンプレゼントも参加者の笑顔で図書館がにぎわいました。

10月23日

町のために活動 表彰状贈呈



12年間民生委員・児童委員を務め、社会福祉の増進に貢献していること話しました。

ただいた佐藤誠さん(上豊州)に、活動の功績を称え厚生労働大臣より表彰状が贈られました。原町長は「区長としての仕事もあるなか、民生委員も務めていただき大変だったと思う。とてもありがたい。これからも町のために、気づいたことがあれば教えてもらいたい」と話しました。





10月24日

りんごを使った 新特産品が誕生しました

料理研究家山際千津枝先生監修のもと、川崎町地域おこし協力隊が試作を重ね、この秋ついに新特産品「アップルクーヘン」と「アップルバター」が誕生しました。記念式典を観光リンゴ園で行った後、農産物直売所D・e・愛敷地内にて販売イベントを実施しました。イベント開始とともにレジ前には購入希望者の列ができ、午前中で完売となる人気をみせた新特産品は、農産物直売所D・e・愛にて販売中です。



りんごを
ふんだんに使用した
新特産品



▲午前中で完売しました



▲新特産品を監修した山際先生

10月28日

みんなで楽しく収穫 イモ掘り体験

下真崎の戸山原古墳近くの畑で、真崎保育園と緑保育所の園児たちがイモ掘りを体験しました。この畑では、雪舟顕彰会の皆さんが子どもたちにイモ掘りをしてもらうために毎年サツマイモの栽培を行っています。一生懸命土を掘って、泥んこになりながら大はしゃぎで収穫を楽しんだ子どもたち。秋の自然に触れることができた貴重な1日を過ごしました。



真崎保育園



緑保育所

令和2年度

川崎町職員採用試験 追加 募集

令和3年4月1日付採用予定です。

採用職種・人数(予定)

保育士 1人程度



管理栄養士 1人程度



- 第一次試験日／令和3年1月17日(日)
- 受験資格(予定)／保育士……平成7年4月2日から平成15年4月1日までに生まれた人
管理栄養士…昭和60年4月2日から平成15年4月1日までに生まれた人
両職種ともに必要な資格を取得している人、または令和3年3月31日までに取得する見込みの人

詳細は
募集要綱を
ご覧ください。

● 募集要綱配布期間

・申込期間／12月7日(月)～令和3年1月6日(水)必着

募集要綱については役場3階総務課で配布、もしくは町ホームページからダウンロードできます。

問 総務課 人事係 ☎ 72-3000(内線306・307)





保 育 施 設 入 所 受 付



● **入所条件** 保護者が就業・病気などにより、昼間家庭で保育できない就学前児童に限ります。

● **提出書類**

① **支給認定申請書(すでに通園している児童は不要)**

令和3年4月から新規入所する人のみ提出してください。

※世帯全員の個人番号の記載が必要です。また提出に来た人の個人番号を確認する必要がありますので、個人番号カードなど本人確認ができるものを持参してください。

② **入所申込書(全員)**

③ **昼間家庭で保育できないことの証明書(全員)**

就労証明書、事業証明書、病気の場合は医師の診断書などが必要です。

※支給認定申請書・入所申込書などは各保育施設および福祉課子ども係に用意しています。



● **受付日時・場所**

入所保育施設	受付期間	受付時間	受付場所
町内保育施設 (緑保育所・真崎保育園・こばと保育園・光華保育園 川崎保育園・浄照保育園・わかば保育園・すみれ保育園)	1月14日(木) ~20日(水)	9時~19時	庁舎1階 福祉課
町外保育施設 川崎町立同和保育所	1月15日(金)		川崎町立同和保育所

※3密を避けるため、受付期間を例年より延長していますが、上記の日程で入所申し込みができない場合は、福祉課子ども係で早めに手続きをしてください。

なお、受付期間を過ぎると、ご希望の保育施設に入所できない場合がありますので、必ず期限内に手続きをしてください。

**年度の途中に入所を希望する場合は、申し込み(毎月20日まで)をした翌月1日からです。
必ず、期限内での申し込みをお願いします。**

● **保育施設一覧**

保育施設名	所在地	電話番号	定員	施設長名	開所時間	乳児・障害児
川崎町立同和保育所	田原766番地の3	72-4172	100人	樋口まゆみ	7時30分~19時	受入可
緑保育所	田原335番地の9	45-7818	120人	松岡 久代	7時~19時	
真崎保育園	安真木5276番地の6	72-3078	60人	北村 恵美	7時~19時	
こばと保育園	田原91番地の9	72-7687	60人	榎木 義人	7時~20時	
光華保育園	川崎2525番地の1	73-2565	40人	蓮井 道雄	7時~19時	
川崎保育園	川崎501番地の16	73-2812	90人	荒木 昭美	7時~19時30分	
浄照保育園	池尻612番地	42-4192	70人	爪田 正尊	7時~19時	
わかば保育園	田原571番地の7	72-4523	90人	串尾 昌孝	7時~19時	
すみれ保育園	川崎20番地の1	72-7031	90人	渡辺 幸子	7時~19時	

※一時預かりを希望する人は、直接保育園へ問い合わせください。



★法満寺保育園(届出保育施設。対象年齢2歳~5歳)は、随時受付をしています★

希望する保護者は、直接法満寺保育園へ問い合わせください。(池尻160番地:☎ 42-3361)

☎ 福祉課 子ども係 ☎ 72-3000(内線132)



令和3年度



幼稚園教育に関心のある人は、一度見学に来ませんか?

町立川崎幼稚園 園児募集

対象年齢 3・4・5歳児 (平成27年4月2日~平成30年4月1日生) **保育料** 無償

随時申し込みを受け付けています。気軽に問い合わせください。

☎ 町立川崎幼稚園 ☎ 72-6826



税金の滞納は許しません!

納税は国民の三大義務の一つです

滞納となっている税金を放置することは、納期限内にきちんと納付している大多数の納税義務者との公平性を欠くことになります。また、税金は町の大切な財源であり、滞納が増えると町の財政を圧迫し、住民サービスの低下にも繋がります。

そこで、町では納期限内に納付が無い人に対して、督促状や催告書、電話、訪問により自主納付を促しています。それでも納付が無い場合は、財産調査のうえ差押などの滞納処分を行います。

滞納処分の流れ

納期限を過ぎると...

納期限の翌日から延滞金が計算されます。延滞金も滞納処分の対象です。

督促・催告

督促状を送付し、未納分を納めるよう促します。
それでも納付が無い場合は、催告書や電話による催告を行う場合があります。
※地方税法第331条では、督促状を発送した日から起算して10日を経過した日までに完納しないときは、財産を差し押さえなければならないとされています。

財産調査

官公署、金融機関、勤務先、取引先などに対して滞納者の財産調査を行います。
※国税徴収法第141条から147条の規定により、差押などの必要がある場合、滞納者やその関係者の意思に関係なく、住居や店舗などを検索することができます。

財産差押

滞納者の意思に関わらず、財産調査で発見した財産を差し押さえます。
財産が不動産の場合、登記簿上に差押の登記がされます。

換価処分

差し押さえた財産は取立てや公売会を経て、未納税に充てられます。



財産調査や差押をされると、社会的信用を失うことにもなりかねません。

未納の税金がある場合は、すみやかに納付してください。やむを得ない理由で一時的に税金を納期限内に納付することが困難なときは、税務課までご相談ください。

☎ 税務課 税務収納係 ☎ 72-3000(内線114・115)

町営住宅入居者募集申し込みの受付

受付期間 令和3年1月13日(水)～20日(水) 8時30分～17時(土・日は除く)

申込方法 住宅環境課備付けの申込用紙に記入のうえ、必要書類を添えて申し込みをしてください。

抽選日 令和3年1月28日(木)

空家住宅 住宅環境課に問い合わせください。

町営住宅の
公募方法変更
のお知らせ

現在1月、4月、7月、10月の3か月ごとに入居者募集を行っています。募集の方法が令和元年10月から変更となっています。

公募については、今までどおり年4回行います。その際に公募する住宅は、前回の公募以降空き家になった住宅のみとなります。公募終了後、申し込みのなかった住宅については随時募集となります。

☎ 住宅環境課 住宅管理係 ☎ 72-3000(内線205・206)

写真撮影&
オンライン申請!

マイナンバーカードの申請や受取、更新について 「予約制」により時間外窓口を開設いたします

12月のマイナンバーカード時間外専用窓口開設日時および予約方法

希望する開設日を確認のうえ、役場開庁時間内(平日:8時30分から17時)に電話にて申し込みください。

時間外窓口開設日時	受付人数
① 12月9日(水) 17時~19時30分	10人
② 12月23日(水) 17時~19時30分	10人
③ 12月27日(日) 8時30分~12時	20人

- 15分単位で予約を受け付けます。
平日は最終受付が19時15分となります。
- 場所は住民課住民年金係窓口になります。
時間外のため、水道事務所側玄関をご利用ください(役場裏側)。
- 予約が全くない日は、時間外窓口の開設はいたしません。
あわせて、ご了承ください。

定員になり次第
締め切ります。

申請・受取とも、
本人様が
お越しく下さい。

(代理による申請・受取は)
受付できません



マイナンバー

※マイナンバーカード以外の住民票・戸籍・印鑑証明などの交付・届出書の受付・住所異動など通常業務は行っていませんのでご注意ください。

※当日必要なもの(本人確認書類ほか)については、予約時にお知らせします。
また、町ホームページにも掲載していますのでご確認ください。



川崎町ホームページ

写真撮影・オンライン申請は、通常時間内も行っていますのでご利用ください。

☎ 住民課 住民年金係 ☎ 72-3000(内線118・119)

12月3日~9日は

障害者週間です

「障害者週間」は障がいのある人への理解を深めるとともに、障がいのある人が社会、文化などさまざまな分野の活躍に参加する意欲を高めることを目的としています。障がいのある人に関わらず、誰もが笑顔で暮らせるには、互いの人格と個性を尊重し、支えあうことが大切です。障がいには、自分の体を思うように動かせない身体障がい、知的機能の発達に遅れがある知的障がい、精神疾患などによる精神障がいなど、さまざまな種類があります。

障がいの種類を理解して、適切な配慮をお願いします。

健幸に関するアンケートにご協力ください!

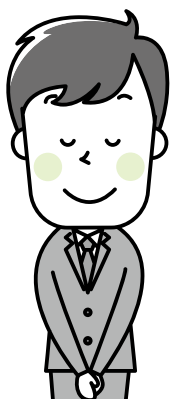

新型コロナウイルスの影響による外出自粛で、全国的に心身における健康状態の悪化が懸念されています。住民の皆さんの健康状態やライフスタイルの課題を明らかにし、健康づくり政策の資料とするため、アンケートへの回答にご協力をお願いします。

アンケートは
コチラ

<https://questant.jp/q/kawasaki-lifestyle>



※個人情報、健診、保健指導、医療レセプト、介護関係などの情報との連携による統計処理を行います。個人を特定できるかたちで利用することはありません。

☎ 企画情報課 企画調整係 ☎ 72-3000(内線300)

川崎町人権特設相談所

人権擁護委員が 面談で相談に応じます

日時 12月9日(水) 10時~15時

場所 役場庁舎1階 町民ホール、
総合福祉センター



ふくおか人権ホットライン

さまざまな人権問題について、弁護士が無料で
相談に応じます。

相談日時

毎月第4金曜日

15時~18時

☎ 092-724-2644

☎ 092-643-3325



身近な人権問題を考えてください

田川地区人権センターと田川市郡の社会人権・同和教育担当者が共同で、人権啓発チラシ「しあわせはみんなのねがい」を作成しました。

21世紀は人権の世紀といわれ、国連を中心に世界各国が人権問題に取り組んでいます。人権問題を解決するために必要なこと、それはまず「知ること」です。

私たちの身のまわりにある人権問題は何か、その解決のためにどんな取り組みが行われているか。「しあわせはみんなのねがい」は、そんな身近にある人権問題に「気づいてほしい」、そんな気持ちで作成されています。

広報かわさき12月号とともに配布されていますので、ぜひご覧ください。

また、感想などありましたら、人権推進課もしくは田川地区人権センターまでお願いします。

☎ 人権推進課 ☎ 73-3277 または 田川地区人権センター ☎ 28-5230

12月10日~16日は「北朝鮮人権侵害問題啓発週間」です

北朝鮮当局による人権侵害問題に関する国民の認識を深め、国際社会と連携して問題の実態を解明し、その抑止を図ることを目的として、平成18年6月に「拉致問題その他北朝鮮当局による人権侵害問題への対処に関する法律」が施行されました。

我が国の国民的課題である拉致問題の解決をはじめとする北朝鮮当局による人権侵害問題への対処が国際社会をあげて取り組むべき課題とされるなか、この問題についての関心と認識を深めていくことが大切です。

年末年始のお休み

● 役場(本庁) 12月29日(火)~1月3日(日)

● ふれあいバス 12月31日(木)~1月3日(日)

● ごみ収集 1月1日(金)~3日(日)

※清掃センターへの持ち込みは12月31日(木)12時まで

● プラスチック製容器包装、ペットボトル収集 12月29日(火)~1月3日(日)

● し尿収集 12月31日(木)~1月3日(日)

※申し込み・受付は12月25日(金)まで

☎ 竹下衛生舎 ☎ 73-3254

☎ 川崎衛生工業 ☎ 73-3533

● 田川地区斎場 1月1日(金)

☎ 田川地区斎場組合 ☎ 42-8002



川崎町
B&G海洋センターからのお知らせ

令和3年3月下旬まで、
体育館の照明をLED化するための
改修工事を行っています。

工事期間中は、体育館の利用はできませんが、トレーニングジムおよび武道場は利用できます。

町民の皆さんには、大変ご不便をおかけいたしますが、ご理解とご協力のほどよろしくお願い致します。



☎ 社会教育課 社会体育係
☎ 72-3000(内線410)

成人式のお知らせ

- 日時: 令和3年1月10日(日)
- 式典: 13時~(受付: 12時30分~)
- 会場: 町民会館
※新型コロナウイルス感染拡大防止のため、前年までの会場から収容人数の多い町民会館へ変更します。
- 対象: 平成12年4月2日から平成13年4月1日までに生まれた人



※今後の新型コロナウイルス感染症拡大状況により、変更や中止、従来とは異なる式典内容などを行う場合がありますのでご了承ください。

☎ 総務課 庶務係 ☎ 72-3000(内線308)

一般公募により
土地を売却
します



物件

- 川崎町大字川崎293番54
地積: 99.74㎡
- 川崎町大字川崎293番81
地積: 約3.00㎡程度

測量・分筆後に
確定
(落札者負担)

台帳地目: 宅地
現況地目: 雑種地
最低売却価格: 4,800円/㎡(単価)

受付期間

12月1日(火)~15日(火)
8時30分~17時まで(土・日を除く)

防災管財課で

申込書および町有財産売却実施要領を配布します。

入札日

12月17日(木) 10時

入札場所

役場庁舎2階入札室

☎ 防災管財課 管財契約係
☎ 72-3000(内線236)

「川崎町ReBorn! 商品券」
事業に関するお知らせ

商品券の取扱店舗が変更になりました。

- 追加
- ◆ 川崎くみあいガス(株)
 - ◆ 食事処 みたか
 - ◆ サンドラッグ田川後藤寺店
 - ◆ (有)滝建設
 - ◆ ミニストップ田川川崎田原店
 - ◆ 総合葬祭 ふじ葬祭
 - ◆ 喫茶伽羅
 - ◆ 弁天食堂
 - ◆ 鷹羽地どり 小梅ちゃん
 - ◆ ファミリーマート川崎池尻店
 - ◆ やきとり 筑豊
 - ◆ セブンイレブン田川川崎町役場前店
 - ◆ Hair's AJ

- 削除
- ◆ なべや 他抜き
 - ◆ 植高石油
 - ◆ 和田農園

※令和2年11月17日時点



令和3年2月28日(日)まで
使用可能です

☎ 商工観光課 商工観光係
☎ 72-3000(内線225・226)



陸上競技場と海洋センター

川崎町民運動公園

皆さん、こんにちは。かわさきワクワク発掘隊です。今回は「川崎町民運動公園」を紹介したいと思います。

川崎町民運動公園は、次代を担う青少年の健全育成と町民総スポーツを大きな目標とし、体力の向上と豊かな人間性の形成を図るとともに、地域住民のふれあいの輪を広げ、明るく楽しい日常生活の実現に役立つことを目的とし、昭和58年に開設されました。その後、昭和60年にB&G海洋センターが敷地内に設置され、現在にいたっています。

運動公園は陸上競技場、軟式野球場、テニスコート、グラウンドゴルフ場のほか、筑豊地区では珍しく相撲場を常設しています。また、周回道路は1周1.2kmあり、ウォーキングに最適なコースとなっています。

海洋センターにはさまざまな室内スポーツが出来るアリーナのほか、トレーニング室、柔道場、会議室のほか、幼児用プールを併設した屋内プールを有しています。

比較的安い料金で使用できるよう設定されていますし、一部には無料で利用できるものもあり、スポーツを楽しんだり健康づくりに取り組んだりする拠点としてたくさんの方に利用されています。

なお、現在川崎町が主催している健幸都市プロジェクトの拠点としても利用されており、数多くの方がプログラムに取り組んでいます。

// 次回の報告は何でしょうか? //
お楽しみに!

近年増えている集中豪雨、気になる地震、火災…。「もしも」のとき、自分の命や家族、暮らしを守るための「防災情報」をお届けします。

年末年始における防火・防犯ポイント

慌ただしくなる年末年始は、火災や犯罪が発生しやすくなります。「自分だけは大丈夫」と油断せず、いつも以上の対策を心がけましょう。

防火ポイント

● 住宅用火災警報器の設置

住宅用火災警報器の設置は義務となっています

年末年始は火の使用頻度が高いうえに慌ただしくなるため、火災のリスクを見落としがちになります。もしもの時のために、住宅用火災警報器を設置し、逃げ遅れを防ぎましょう。



また、住宅用火災警報器には、使用期限があります。設置している人も、もう一度確認を行いましょう。住宅用火災警報器は、ホームセンターなどで購入できます。

● 防災製品の使用

寝具やカーテンなどの布類を買い替えるときは、防災性の高い製品を選んでみてはどうでしょうか。最近では、障子紙などの防災製品も市販されています。

防犯ポイント

● 戸締り・施錠の徹底

何かと慌ただしい年末は、小さな窓などの閉め忘れが多くなりがちです。おでかけ前、お休み前は、門扉・物置・ガレージのシャッターの戸締りや施錠もしっかり行いましょう。

● 家の周辺の点検

年末の大掃除のときに家の周りを確認してみましょう。物置など2階へ進入しやすい配置になっていないかチェックし、足場となるようなものは置き場所を変えましょう。

● 夜の外出に注意

年末年始は何かと夜遅くに出歩くことが多いのでは?この時期は一年で最も暗くなるのが早い時期です。夜の外出時には反射材の防犯グッズを活用するなどして十分注意しましょう。



- 防災・気象情報は、福岡県が提供する「防災メール・まもるくん」(登録料無料)で入手できます。
- 火災の放送内容を確認したい時▶火災情報テレホンサービス ☎ 42-0119
- 防災行政無線の放送内容を確認したい時▶ ☎ 0800-200-2575(通話料無料)
- 放送が聞き取りにくい世帯▶ラジオ型の戸別受信機の貸出ができます(※数に限りあり)。

圏防災管財課 消防防災係 ☎ 72-3000(内線231・232)

防災メール・まもるくん



要再検査・要精密検査の放置は厳禁!

総合健診を受診して「要再検査」や「要精密検査」の項目があったのに、医療機関を受診せず、放置している人はいませんか?

健診を受診した後の行動こそが、健康を守るカギです。「要再検査」や「要精密検査」の結果がでたということは、何らかの異常が発見され、詳しく医療機関で検査などが必要だということです。できるだけ早いうちに、必ず再検査を受けて、病気の早期発見と健康維持に役立てましょう。

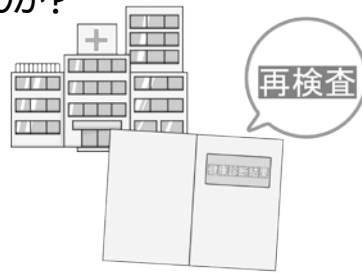

栄養士のつぶやき #55

食育～日本文化の伝承

おせち料理の意味を知っていますか?



おせちは弥生時代に中国の唐から日本に伝わったといわれており、節句の料理を「おせち」と呼んでいました。現在は正月の料理のことを「おせち」といいます。

おせちは、毎日忙しいお母さんたちが、せめてお正月の3日間ぐらいは料理をしなくてもいいように、お祝いの意味もある保存のきくものとして広まりました。

本来は1年間の収穫を祈り、神様にお供えるものとしての意味もあります。

- ◆一の重(祝い肴 黒豆・数の子・田作りなど甘味のあるもの)
 - 黒豆…………… まめまめしく働くように・まめに暮らせる
 - 昆布巻き…………… よろこぶという語呂合わせで縁起がよい
 - きんとん…………… きんとんの色が黄金色で財宝を意味する
 - 伊達巻…………… 知識が豊富になるように
 - 数の子…………… 子孫繁栄
 - 田作り…………… 五穀豊穡
 - 紅白かまぼこ… 赤は魔除け、白は清浄を意味する
- ◆二の重(海の幸と焼き物や酢の物)
 - ぶり…………… ぶりは出世魚といわれることから、将来出世ができるようにとの意味
 - 鯛…………… めでたいの語呂合わせでお祝いの料理
 - えび…………… 長寿の意味
 - 菊花かぶ…………… 大根を菊にみたてたもの。おめでたい意味
- ◆三の重(煮物)
 - れんこん…………… 先々の見通しがよい
 - さといも…………… 子孫繁栄
 - ごぼう…………… 根野菜で一家の土台がしっかりするように

重箱に入れる料理の意味

一つひとつの食材に意味が込められています。

今年はひとつでもおせち料理を作って家でお祝いをし、2021年が健康な年になるように祈願しませんか?

田川地区急患センターの年末年始の診療日

日程	診療科目	診療時間	受付時間	備考
12月30日(水) 1月3日(日)	内科	9時～17時	9時～11時30分	12時～13時と 17時～18時は 休診
			13時～16時30分	
		18時～23時	18時～22時30分	
	小児科	9時～17時	9時～11時30分	
			13時～16時30分	
	18時～23時	18時～22時30分		
外科		9時～17時	9時～11時30分	
	13時～16時30分			

※12月28日(月)・29日(火)、1月4日(月)は、通常の平日診療(内科のみ:19時～21時)

☎ 田川地区急患センター ☎ 45-7199

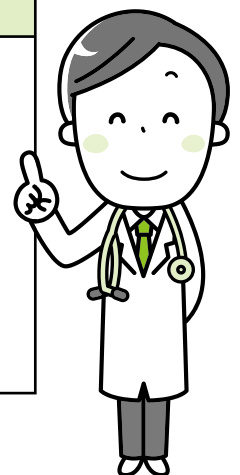

母子 保健事業日程 (12月16日～1月15日)

- 持ってくるもの：母子健康手帳
- 場所：保健センター



※受付時間内に受付しなければ、医師の診察を受けることが出来ません。ご了承ください。

乳児健診 (対象者には個人通知します)

1月12日(火)

受付時間：13時～13時30分

(令和2年8月9日～令和2年9月12日生まれ)

3歳児健診

(対象者には個人通知します)

12月22日(火)

受付時間：13時～13時30分

(平成29年10月28日～平成29年12月22日生まれ)

保健なんでも相談

(赤ちゃんからお年寄りまでの健康相談)

1月8日(金)

10時～11時30分

- ・乳幼児：体重測定、育児相談、離乳食相談など
- ・そのほかの人：健康に関するご相談や血圧測定など

ひまわり相談(予約制)

12月22日(火)・12月23日(水)

1月13日(水)

臨床心理士による乳幼児の言葉や行動面の相談

言語聴覚士による言葉の相談

12月25日(金)

母子健康手帳は平日8時30分～17時の間随時交付していますが、上記の保健事業がある日はお待ちいただくことがあります。あらかじめご了承ください。

また、出産経験のある人は上のお子さんの母子健康手帳を持って来てください。妊娠・出産に関する保健指導を行っています。

こころの相談

誰にも話せないことを
相談できる場所があります

予約制

無料

「人付き合いがうまくいかない」
「こころの病気かもしれない」
「家族のことで悩んでいる」「子どもが不登校」
などの悩み・心配ごとの相談に応じます。
ひとりで悩まず気軽に相談ください。



相談日 12月21日(月) 対象：どなたでも利用できます

時間 9時～15時35分

場所 保健センター

内容 臨床心理士が、個別に面接や電話で相談に応じます。

※本人だけではなく、家族からの相談も受け付けています。
※秘密は堅く守られます。匿名でもご相談をお受けします。

感染症を予防しましょう!

冬はインフルエンザが流行します。
今年は、新型コロナウイルスも発生しており、
感染すると重症化する恐れがあります。
引き続き、感染予防をお願いします。

感染症対策の例

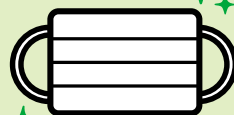

マスクの着用



うがい



手洗い
(手指消毒)



不要な
外出をしない
(人ごみは避ける)



インフルエンザの
予防接種
(高齢者などは無料)



地域子育て支援センター 「すこやか」

老人福祉センター1階(保健センター横)

☎72-5800 FAX72-3502

福岡県 川崎町地域子育て支援センター

Q検索



携帯サイト

支援センターからの講座案内や町からのお知らせなどをお届けします。

「すこやか」では、子どもが遊べる施設を開放しています。
子育て中の皆さん遊びに来ませんか？
施設利用料、講座受講料すべて無料です!!

利用対象:0歳~就学前のお子さんとその保護者、妊娠中の人やその家族

わくわく
広場

開館:毎週月~金曜日 10時~16時
(祝日・年末年始を除く)

飲食は和室を利用できますので、お弁当
を持って来ても大丈夫です。

12月の行事予定 わくわく広場開催講座



新型コロナウイルス感染拡大防止対策のため、すべての講座を予約制とさせていただきます(前日まで電話予約可能)。ご理解、ご協力をよろしくお願いいたします。

1日 すくすく教室 定員:親子で10人程度

10時30分~11時30分

内容 歌や手あそびなど、親子でふれあい楽しいひと時を過ごせる育児教室です。

次回は1月19日(火)

8日 おはなし会 定員:親子で10人程度

11時~11時30分

内容 絵本の読み聞かせ、うた遊びなど
☆ボランティアサークル「絵本とお話の広場 まあぶる」
次回は1月12日(火)

10日 親子でエアロビ 定員:親子で10人程度

10時30分~11時30分

内容 音楽にあわせて、親子で楽しく体を動かします。
☆動きやすい服装で来てください。次回は1月14日(木)

14日 えいごであそぼう 定員:親子で10人程度

11時~11時30分

内容 えいごで読み聞かせ、うた遊びなど
☆えいごで絵本を読んだり、歌をうたったりします。

17日 子どもとおりがみ 定員:親子で10人程度

11時~11時30分

内容 「干支(うし)」
来年の干支を折って絵馬に貼り
願いごとを書きませんか?



18日 親子わくわく教室 熊丸みつ子先生とあそぼう

10時30分~11時30分

講師 熊丸みつ子さん(福岡県子育てアドバイザー)
テーマ 「メリークリスマス」

☆毎回保護者に大人気の講座です。先生の楽しい子育てアドバイスを聞きながら、親子のふれあい遊びを楽しみませんか?

定員:親子で10人程度

21日 ベビーマッサージ 定員:親子で10人程度

10時30分~11時30分

対象 生後2か月~1歳くらいのお子さんとその保護者

☆持参するもの バスタオル



子育て相談

子育ての悩み・不安、わからないこと、知りたいことなど気軽に電話、または来館ください。

毎週月~金曜日(祝日・年末年始を除く)
8時30分~17時(随時)



子ども発育相談 無料 要予約 電話で予約できます。

お子さんの行動や体の発達で気になることはありませんか? 一人で悩まず気軽に相談してください。専門員が相談に応じます。

相談日時 12月1日(火)(13時~16時) 臨床心理士が対応
対象者 0歳児~17歳まで
時間 45分程度

ひとり親サポートセンター 飯塚ランチ

ひとり親家庭の人などを対象に、ハローワークと連携した就業支援や養育費相談などを行っています。支援を希望する人は、まずはお電話ください。

日時 月曜~金曜(9時~17時) 毎週土曜、第1・第3日曜(9時~16時)

- 就業支援
来所相談と出張相談(各市町村役場など)随時受付
- 養育費相談
電話相談(※離婚協議中の人もご相談ください)

- 調剤薬局事務講習会(資格取得)
期間:令和3年1月15日(金)~2月16日(火)
9時30分~12時30分
締切日:12月23日(水) 10日間
場所:福岡県田川総合庁舎(田川市伊田松原通り3292-2)

受講料:無料
教材費など3,000円は自己負担
定員:12人(託児あり)

☎ 飯塚総合庁舎2階(福岡県嘉穂・鞍手保健福祉環境事務所内) ☎ 0948-21-0390

今後のコロナウイルス感染状況によっては、行事予定が変更になる可能性があります。その際はホームページなどでお知らせします。

なお、広場および講座参加の際には、マスク着用(保護者)、検温、消毒のご協力をお願いいたします。

図書館だより パピルス



☎73-2699

開館時間 平日・土曜10時～18時
日曜・祝日10時～17時

12月 1月 図書館カレンダー

日	月	火	水	木	金	土
		1	2	3	4	5
6	7	8	9	10	11	12
13	14	15	16	17	18	19
20	21	22	23	24	25	26
27	28	29	30	31	1	2
3	4	5	6	7	8	9

● 休館日 ※1月4日館内整理日のため休館

10月の利用状況

入館者数 658 人

貸出冊数 1721 冊

新刊図書冊数 97 冊

こちらから
図書館の情報を
見ることができます。



来館の際は、マスクの着用と
入口での手指消毒を
お願いしています。



※今後の状況によって、予定や対応を
変更する場合があります。
皆さんには、大変ご迷惑をおかけし
ますが、ご理解のうえご協力いた
だきますようお願いいたします。

🍀ブックスタート

12月8日(火)

場所 保健センター

対象 乳児健診児とその保護者

🍀フォローアップ

12月22日(火)

場所 保健センター

対象 3歳児健診児とその保護者

🍀パピルス大人の漢字教室

12月3日・10日・17日・24日(木曜日13時30分～15時)

※リコーダー教室は、新型コロナウイルス感染拡大防止のため、中止とさせていただきます。

🍀パピルス文庫

12月26日(土) 10時30分～11時30分

- ・絵本の読み聞かせ
 - ・工作(折り紙カレンダー作り)
- ※1月の題は、「お正月」です。

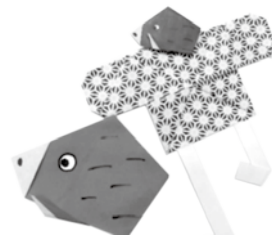

🍀新着図書



一般書

しがらみを捨ててこれからを楽しむ

樋口 恵子、上野 千鶴子 / 著

● 人生のやめどき

● 小学校必修 600 英単語だけで大人も使える英会話 構 俊一 / 著

● 暗闇にレンズ

高山 羽根子 / 著

児童書

● 世界遺産知床の自然と
人とヒグマの暮らし

伊藤 彰浩、伊藤 かおり / 著

● うみのとしょかん
あらしが やってきた

葦原 かも / 作、森田 みちよ / 絵

● セラピードッグのハナとわたし

堀 直子 / 作、佐竹 美保 / 絵

絵 本

い〜れ〜て!

中川 ひろたか / 作、市居 みか / 絵

インクレディブルホテル

ケイト・デイヴィス / 文
イザベル・フォラス / 絵、山田 詩子 / 訳

はんぶんこ

shirokuma / 作・絵

朗読テープ

広報かわさき 11 月号



パピルスホール臨時休館のお知らせ

令和3年1月上旬から2月下旬にかけて、図書館内の照明をLED化するための改修工
事および蔵書点検を行うため、臨時休館いたします。

町民の皆さんには、大変ご不便をおかけしますが、ご理解とご協力のほどよろしくお願
いします。

お知らせ

消費者ホットライン188



消費者トラブルや新型コロナウイルス、災害に関するトラブルで困っていませんか？

消費者ホットライン188(局番なし)は、お近くの消費生活センターなどの相談窓口を案内することにより、消費生活相談の最初の一步をお手伝いするものです。

一人で悩まずに、全国どこからでも3桁の電話番号でつながる**消費者ホットライン「188(いやや!)」**に相談ください。専門の相談員がトラブル解決を支援します。

☎ 消費者ホットライン ☎ 188(局番なし)

お知らせ

空き家活用サポートセンター 無料相談会

専門の相談員や各種専門家などが、空き家や住まいの終活に関する相談をお受けします。



事前予約必須

- 飯塚市役所1F
12月10日(木) 10時~15時
- 嘉麻市役所4F
12月16日(水) 10時~15時

☎ 福岡県空き家活用サポートセンター ☎ 092-781-5169

お知らせ

新型コロナウイルス 感染対策助成金

新型コロナウイルス感染防止対策を行う飲食店を対象に、マスク、消毒液、非接触型体温計、仕切りアクリル板などの物品の購入に係る経費を福岡県が助成します。

詳細は、[県庁ホームページ](#)をご覧ください。



☎ コールセンター ☎ 0120-110-193
受付時間: 9時~17時(年末年始を除く)

ぼしめう

川崎町学校給食センター 調理員募集

女性大歓迎!!年齢不問!(健康な人)

時給 850円~

- 採用数: 若干人
- 時間: 8時30分~15時30分
8時30分~17時
- 休日: 週休3日制(土日祝、平日1日)
学校カレンダーによる
- 勤務場所: 川崎町学校給食センター



各種保険完備 交通費支給 有給休暇あり

☎ 学校給食調理委託業者 シダックス大新東ヒューマンサービス(株)
☎ 092-687-4951

お知らせ

就学援助制度のお知らせ

経済的理由によって、就学が困難な小中学校の児童生徒の保護者に対して、学用品費や給食費などの援助を行っています。今回、新小学1年生・新中学1年生を対象として、新入学学用品費を入学前に支給します。対象者は期間内に申請してください。

- 申請対象者: 経済的理由により就学を困難とする令和3年度町内小中学校1年生の保護者
※ただし、承認には一定の条件があり、生活保護受給者は申請できません。
- 申請書類: 令和3年度就学援助申請書
- 申請期間: 12月7日(月)~25日(金)
- 結果通知: 令和3年1月中旬
- 支給予定日: 令和3年2月下旬

☎ 教務課 教務係 ☎ 72-3000(内線403)

お知らせ

戦没者慰霊巡拝・追悼事業 中止のお知らせ

令和2年度福岡県海外戦没者慰霊巡拝事業(フィリピン北部地域)および福岡県沖縄地域戦没者追悼事業(福岡県沖縄地域戦没者慰霊巡拝)は、新型コロナウイルス感染症の影響により中止となりました。

☎ (一財)福岡県遺族連合会 ☎ 092-761-0012
または最寄りの各郡市区遺族会

公式 SNS | LINE ▶



Facebook ▶



川崎町ホームページアドレス
<https://www.town-kawasaki.com>



善意をありがとう
【愛光園△】
○ 川崎町立同和保育所
あなたがいかに真心に感謝します
(敬称略)

● 人の動き(10月末日現在)

男	7,588人【49人】	出生	9人
女	8,644人【67人】	死亡	29人
計	16,232人【116人】 前月比: -19人	転入	42人
世帯数	8,740世帯【73世帯】	転出	41人

【 】は、その内の外国人の数です。

- 川崎町役場..... ☎ 72-3000
- B&G海洋センター..... ☎ 73-3899
- 町立病院..... ☎ 73-2171
- 町立図書館(パピルスホール)..... ☎ 73-2699
- 保健センター(健康づくり課)..... ☎ 72-7083
- 子育て支援センター..... ☎ 72-5800
- 火災の問い合わせ..... ☎ 42-0119
- 漏水・断水の問い合わせ
昼間/田川広域水道企業団川崎町水道事務所... ☎ 72-7641
夜間..... ☎ 72-3000

映画「夏、至るころ」

12月4日(金)全国順次ロードショー
全国共通特別鑑賞券を発売中! 料金 **1,500円**

●販売場所: 田川市役所3階 たがわ魅力向上課、
 田川文化センター
 ※上映場所や期間など、公式ホームページで随時更新しています。

☎ たがわ魅力向上課 ☎ 85-7147



シルバー人材センター会員募集

シルバー人材センターは、都道府県知事の許可を受けた公益社団法人で、高齢者のいきがい対策の役割を担っています。あなたの経験や知識を生かして、生きがいをもって働きますか?

- 入会条件: 原則60歳以上で、健康で働く意欲がある人
- 仕事内容: 庭木の剪定や草とり、福祉・家事援助サービスなど



詳しくは問い合わせください。

☎ (公社) 田川地区シルバー人材センター ☎ 44-8925

お知らせ



上手な医療機関のかかり方

新型コロナウイルス感染症を恐れて、医療機関への受診を控える傾向が強まっています。自己判断で受診を控えると、慢性疾患の症状悪化や免疫力低下によりウイルスに対抗できない状態になることがあります。

まずは、かかりつけ医に相談し、コロナ禍でも医療機関を適切に受診しましょう。

☎ 福岡県医療指導課 ☎ 092-643-3274



お知らせ



福岡県最低賃金額改定のお知らせ

雇ううえで、働くうえで、最低限のルール。使用者も、労働者も、必ず確認、最低賃金。

●令和2年10月1日から

1時間 **842円** ← 1円アップ

最低賃金引上げには「業務改善助成金」を活用ください。

☎ 福岡労働局労働基準部 賃金室 ☎ 092-411-4578 FAX 092-411-4875

お知らせ



火の元の点検を行いましょ

寒さが厳しくなる12月は、各家庭で暖房機器を使用する機会が増えることと思います。年末年始で慌ただしく、また空気が乾燥するため、火事が発生しやすくなります。おでかけ前、おやすみ前はもう一度、火の元の点検を行いましょ。

火事を防ぐポイント

ストーブからの火事に注意

- ストーブの近くに燃えやすいものやスプレー缶、カセットボンベを置かない、使わない。
- ストーブから離れるときや寝るとき、給油するときは必ず火を消す。
- 火がついたまま移動させない。
- 決められた燃料以外は使用しない。

こたつからの火事に注意

- 座椅子や掛け布団などを押し込まない。
- こたつの中で衣類を乾かさない。
- 過熱しすぎないように注意する。

もしもの時に備えて…

- 消火用器具を準備しておく。
- 住宅用火災警報器を設置する。
- 自分で対処できない場合はすぐに避難し、火災を周囲に知らせ、消防署に通報する。

☎ 田川地区消防署 特別救助小隊 ☎ 44-0650



川崎町 10月の事故発生状況

交通事故: 3件
 (前年度月比 -4)

「スマホで防犯「みまもっち」!

アプリのダウンロードはこちらから→



- 侵入窃盗に注意しましょう!
 外出の機会が増える年末年始は、空き巣などの被害が増加するおそれがあります。被害にあわないよう、防犯対策をしっかり行いましょう。
- 防犯ポイント
 ①こみ捨てなど短時間の外出でも鍵をかける。
 ②階は大丈夫と安心せず、ベランダの鍵も確実にかける。
 ③足場になるものを家のまわりに置かない。
 ④窓には補助錠を取り付ける。
 ⑤防犯ガラス、防犯フィルムを活用する。
 ⑥合鍵を郵便受けなどに隠さず、しっかりと保管する。
 ⑦長期間外出するときは、留守を悟られないよう新聞などは止める。

田川警察署 からののお知らせ
年末年始の特別警戒





HAPPY BIRTHDAY



お誕生日おめでとう！
笑顔で元気に育ってね☆

12月15日 うまれ(米田)
松本 彩杏ちゃん



とにかくヤンチャな
月虹ちゃん♡
元気にスクスク育ってね!!

12月2日 うまれ(三井)
吉富 月虹ちゃん

1月に1歳を迎えるお子さんを募集します。12月10日(木)までに企画情報課へ写真をお持ちください。



川崎町 NEW YEAR CONCERT 2021



CM界の巨匠・一木弘行の世界へ

～ 福岡県民なら誰もが聞いたことのあるCMソングの数々～

制作楽曲
なんと1300曲以上!

ASKA ライブツアー
にも参加の魅力的な歌声と
軽快なトークをお届け

一木 弘行 Ichiki Hiroyuki

1959年、長崎県佐世保市出身
幼少期より音楽に携わり、25歳から作詞作曲家、アレンジャーとして、26歳からボイストレーナーとしても活動をスタート。現在までに約2,000人以上を指導。
1991年ワーナーパイオニアより『タイムマジック』でメジャーデビュー。
2005年よりアーティストプロデュースセクション『Forest』を設立。数多くのアーティストのアレンジ、ディレクション、プロデュースをおこなっている。
また、アミューズ博多のCMではウルトラマンの声を担当するなど、ナレーターとしても活動中。

先着
130席
限定

2021.1.17 日

OPEN 15:00 / START 16:00

全席指定 ¥1,000(税込)

会場 川崎町勤労青少年ホーム
(田川郡川崎町大字田原772-1)

共催 川崎町・川崎文化連盟 後援 川崎町教育委員会・川崎町議会・豊前川崎商工会議所・川崎町社会福祉協議会

【チケット販売窓口および問い合わせ】

川崎文化連盟 ☎ 72-6877 / 木曜10:00-12:00

企画情報課 企画調整係 ☎ 72-3000(内線301) / 平日8:30-17:00

感染症対策のため、検温やマスクの着用にご協力をお願いいたします。
なお、新型コロナウイルスの感染状況により、内容の変更や中止になる場合があります。あらかじめご了承ください。

編集後記

「秋」の写真を撮るため、魚楽園に行きました。澄んだ空と、紅葉のコントラストがすごく映えます。ふと足元を見ると、色鮮やかな落ち葉の絨毯が。季節の移り変わりを感じました。冬はもう、すぐそこです。

律



かわさき

No.848 令和2年12月1日(毎月1日発行)

【発行】川崎町 【編集】広報編集委員会 【印刷】丸五印刷(株)