

広報 **かわさき**

6

2005 (平成17年)
No.662

かなりのスケールで見ごたえあり

高さ30メートルの大木のすみずみにつるをのばして、大木全体に花を咲かせているため、フジ棚だけでは感じるほどのできない迫力があります。最近はこちらを自当てるに町外から来られる人も増えているそうです。これからもずっとスケールの大きな優雅な姿で私たちを楽しませてほしいものです。

内木城
千手観音入口の

藤
ふじ

6月号の
おもな内容

- まちなわだい……………2ページ
- 国民年金アラカルト……………7ページ
- こちらお知らせ情報局…10～11ページ

★農産物加工所オープン

おいしいものがたくさん



4月29日、新しく農産物加工所が農産物直売所「De・愛」の横にオープンしました。農産物加工所は、川崎町で生産されている農産物を用いた加工食品の製造販売をすることにより、農産物の付加価値化、農山村における地産地消や地域文化の継承の拠点として、農山村の「もの」と「ところ」を提供していく施設です。「De・愛」の新しい魅力として誕生しました。



▶できたてですよ！

▶その場で食べることもできます



▶衛生的な調理場



加工品目としては

餅グループ(愛称:餅グループ「De・愛」)による、あん餅、よもぎ餅、白餅を主体として上棟用、法事用、正月餅、かわり餅、かき餅、季節のおこわなど、地元の食材にこだわったものを製造・販売しています。

惣菜グループ(愛称:ふる里乃味「De・愛」)による、煮物、焼き物、揚げ物等、旬の材料を使用した惣菜、むし饅頭、弁当等も製造・販売しています。

パングループ(愛称:パン工房「De・愛」)による、菓子パン、調理パンは子供から大人まで好まれる安全でおいしいものを、製造・販売しています。

「De・愛」では、新鮮で安全な野菜や果物などの農産物、出来たての農産物加工品を販売しておりますので、ぜひお立ち寄りください。

★神幸祭、みんなが生きいきとしていた

やはり祭りは良いものです



5月上旬町内各地域で、五穀豊穰、家内安全を祈願する神幸祭が行われました。

JR豊前川崎駅前の須佐神社では獅子舞が奉納される等、多くの見物人で賑わいました。獅子舞を行っている人の中には若い人もいて、伝統文化が確実に継承されていることにうれしく思いました。

神輿をかつぐ人や山車を引く人の表情は生きいきとしており、薄れてゆく地域コミュニケーション醸成に一役かっているように思いました。

“地域に根付く大切な文化”いつまでも守り続けてほしいものです。



▶その雄姿、妻、彼女に見せるべき





▲ゴミがこんなに集まりました

安宅壮年会清掃ボランティア

自分達の手で地元の川を美しくしたい

4月10日、17日の2日間、安宅壮年会(委員長:山野好弘他42名)が安宅川の約2.5kmの清掃活動を行いました。空缶、空瓶、ゴミ等を回収し、雑草を刈り寄せ焼きました。自分達の住んでいる地域は自分達で守る。当たり前のことかもしれませんが、継続することは根気のいるものです。今後もこの活動を続けていくことを確認しました。区民のご協力をお願いします。(安宅壮年会より)

福岡県テコンドー選手権大会

若さあふれるガッツで!!

4月17日(日)アクション福岡サブマリーナ(福岡市)において第14回福岡県テコンドー選手権大会が開催されました。大会には福岡県をはじめ、島根県や長崎県等の県外からの参加を含め、計147人の選手が技を競い合いました。

川崎町の福岡県テコンドー協会筑豊支部道場からは、小学生3人、中学生1人、大人1人がエントリーしました。結果、田中譲(25歳)一般男子フライ級第3位、今村亜久里(川崎中学3年)中学校の部準優勝、谷川康平(川崎小学校4年)小学校男子の部4年生第3位、谷川健志(川崎小学校2年)小学校男子の部2年生3位でした。谷川康平、健志は初出場でしたが、兄弟で堂々の入賞をはたしました。今後の飛躍が楽しみです。

(手嶋 洋司さんより)



▲この次は優勝します!!



▲自然のなかでの食事は本当においしいなあ

安宅の山でプレーパーク

今日は子どもの声が響いてお山も喜んだるやる

連休初日の4月29日、安宅の山ですみれ児童館他様々なボランティアの協力で「たけのご掘りとアウトドアクッキングプレーパーク」が開催され60人の親子が参加しました。

まずは、たけのご掘り、そして昼食でたけのご飯と豚汁。それから、竹でできたバンジージャンプ、ターザンロープ、竹車、ゴーカート等、自然の中で日頃体験できない様々な遊びを楽しみました。町内の高校生ボランティア、自然体験ボランティア、日本一の巨大門松を目指す木工ボランティア等の夢とエネルギーがいっぱいつまった、ハードで楽しくてちょっとゾクとする1日でした。

(吉門 仗さんより)

▶本館1階総合案内横の
情報公開コーナー



川崎町情報公開制度の 運用状況

平成16年度情報公開制度の運用状況は次のとおりとなっておりますので、情報公開条例第20条の規定に基づき公表します。
なお、情報公開制度の内容などについてわからないことがありましたら、気軽に情報公開コーナーにおたずねください。

1 情報公開請求件数

実施機関	※町長	議会	教育委員会	選挙管理委員会	農業委員会	合計
件数	4	4	3	0	0	11
課別	総務課防災管財係	総務課庶務係	住民保険課	町立病院	合計	
件数	1	1	1	1	4	

2 情報公開請求に係る処理状況

処理別	処理状況							合計
	公開	部分公開	時限公開	非公開	不存在	取下げ	対象無	
累計	8	1	0	2	0	0	0	11

3 未処理 0件

4 不服申立て件数 0件

5 情報公開請求者の内訳

内訳	町内居住者	町内への勤務者	町内の法人 その他の団体	町外者で 町税納入者	その他の者	合計
件数	4	0	0	0	5	9

川崎町行政区長が 決まりました

〔平成17年度〕

豊前区	豊州区	大豊区	新光区	東豊区	東中央区	上豊州区	奥谷区	吉原区	本町区	米田区	大島区	櫛毛区	森安区	池尻区	西田原区	中田原区	東田原区	永井区	太田区	東川崎区	上真崎区	下真崎区	木城區	荒平・黒木区	安宅区	行政区長
深田 糺	和田 次夫	長岡延四郎	鶴野 健一	江田 辰次	松岡 征生	中川 和彦	坪根 博美	古谷 繼雄	赤山 正	山下 丸義	青木 政紀	野見山 勝	中村 慶輔	高野 正月	山野 正美	有田 浩二	西本 恵	谷 慎一	西山 和義	政時喜久美	田島九州男	竜円 義勝	坂本 宗春	藤川 幸治	筒丸 勉	行政区長

新田原団地区	東田原団地区	第二新東洋区	麦田区	新東洋区	宝町区	手の浦区	高見区	丸山区	西新町区	成谷区	東陽区	大峰区	島廻区	三井区	行政区長
仙田 茂	進藤榮太郎	渡邊 勉	是石 正彦	小松 孝一	泉 登志美	岡本 建次	塚本 清種	丸山 眞一	小畑 芳己	中山 照通	藤井 美成	板木 和彦	廣谷 利秀	元永 朝男	行政区長

**川崎町の
行政相談員が
決まりました**



行政相談員に委嘱された
宮崎 英司さん

4月1日付けで宮崎英司さん(本町・新任)が行政相談員として総務大臣から委嘱されました。

ブロック長	会計監査	書記	副会長	会長	役職名
板木 和彦	和田 次夫	元永 朝男	田島九州男	中山 照通	赤山 正
深田 糺	泉 登志美	竜円 義勝	小松 孝一	氏名	

〔平成17年度〕
**役員は
次のとおりです**



川崎町農業委員会委員一般選挙

投票日 7月10日(日)

川崎町農業委員会委員は、7月19日で3年間の任期が満了となります。

立候補者が定数を超えた場合は7月10日(日)に投票が行われま

す。
有権者は平成17年3月31日に確定した農業委員会委員選挙人名簿に登録され、投票できる要件を満たした人で547世帯、1,660人の見込みです。

◆立候補予定者説明会

6月24日(金)10時～

◆立候補届出予備審査

6月29日(水)・30日(木)

2日間 9時～15時

〔場所〕

川崎町選挙管理委員会事務局

(コミュニティセンター)

◆告示日

7月5日(火)

◆立候補届出期間

7月5日(火)
8時30分～17時

◆投票日時

7月10日(日) 7時～18時

◆投票所入場券

世帯別にまとめて世帯主宛に郵送します。

◆投票所

〔第一投票所〕

真崎小学校体育館

(安宅、荒平、黒木、木城、下真崎、上真崎)

〔第二投票所〕

川崎町中央体育館

(旧川崎町勤労者体育センター)

(東川崎、太田、永井、東田原、中田原、西田原、池尻、森安、櫛毛、米田、本町、丸山)

◆期日前投票

投票の当日、職務、用務または疾病などにより自ら投票所に行つて、投票することができない見込みの人は、選挙管理委員会の定めた場所定期日前投票をすることができます。

〔日時〕 7月6日(水)～9日(土)

8時30分～20時

〔場所〕 川崎町選挙管理委員会事務局

(コミュニティセンター)

※期日前投票時間、当日投票時間に
ご注意ください。

おめでとう

6月生まれ

1歳

7月に1歳を迎えるお子さんを募集します。
6月14日(火)までに、お子さんの写真とおうちの人からのメッセージ(30字以内)を添えて企画財政課企画調整係へ申し込みください。



はるひ
国信晴天ちゃん

(6月7日生) 西新町
晴天、お誕生日おめでとう。
ニコニコマイペースな晴はいつも私達を幸せな気持ちにさせてくれます。これからも袖花お姉ちゃんと仲良く元気に成長してね。 パパ・ママより



しゅうた
福田将大くん

(6月29日生) 安宅
お誕生日おめでとう。
明るく、元気に育つてね。



りこ
金高理子ちゃん

(6月11日生) 安宅
お誕生日おめでとう！
お兄ちゃん、お姉ちゃんと仲よく元気に育つてね。

母子家庭等(寡婦)医療証 更新手続き方法

- 場 所
川崎町役場 1階 住民保険課 国保医療係
- 期 間
6月20日(月)~24日(金)
- 必要なもの
 - 申 請 書
(住民保険課 国保医療係の窓口にて準備しています。)
 - 健康保険証 ○印かん
 - (旧)医療証 ○戸籍謄本
 - 遺族年金証書
 - 児童扶養手当証書(母子家庭のみ)
- 問い合わせ
住民保険課 国保医療係
☎内線 124・125

現在、使用している母子家庭等(寡婦)医療証の有効期限が平成17年7月31日までとなっています。平成17年8月1日からは、新しい母子家庭等医療証になります。

更新を行わないと
医療証が使用できなくなります

「母子家庭等医療証」及び
「一人暮らしの寡婦医療証」の
更新手続きを忘れずに!!



夜間

弁護士による 無料法律相談

福岡県母子寡婦福祉連合会では、毎月2回、平日夜間に母子家庭及び寡婦並びに父子家庭のための無料法律相談を実施しています。今後の日程は次のとおりです。

【相談日日程】

月 日	曜日	月 日	曜日	月 日	曜日	月 日	曜日
6月14日	火	6月28日	火	★7月12日	火	7月26日	火
8月9日	火	★8月23日	火	9月13日	火	9月27日	火
★10月12日	水	10月25日	火	11月8日	火	★11月22日	火
12月6日	火	12月20日	火	★1月11日	水	1月24日	火
2月14日	火	★2月28日	火	3月14日	火	3月28日	火

★印は、女性弁護士の日です。

【場 所】

春日市原町3丁目1番7号 グローバープラザ6階
社会福祉法人 福岡県母子寡婦福祉連合会事務所内

【予約先】

社会福祉法人 福岡県母子寡婦福祉連合会
☎092・584・3922

(先着順受付 相談時間はひとり30分程度とします)

相談希望者

相談日前日までに
福岡県母子寡婦福祉連合会に
予約してください。

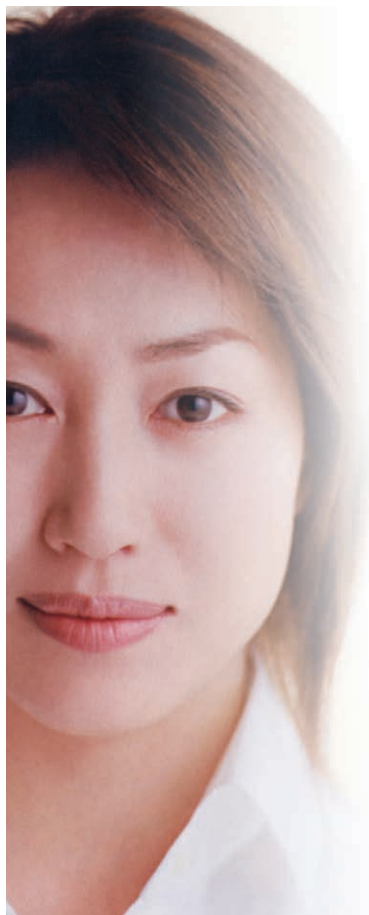

守って!! 電波のルール

—6月1日から10日までは電波利用保護旬間です—

ルールを守らない不法な無線局は、テレビやラジオの受信に障害を与えたり、携帯電話の通話を妨害するだけでなく、警察、消防、防災行政無線など人命に関わる重要な無線に対する混信・妨害が発生するなど、私たちの生活をおびやかしています。

不法に無線局を開設したり運用したりすると、電波法違反で罰せられます。一人ひとりがルール(電波法)を守ってクリーンな電波環境をつくりましょう

電波のことなら
九州総合通信局へ

—問い合わせ—

九州総合通信局 アドレス→<http://www.kbt.go.jp>

- 不法無線局、混信・妨害→☎096・368・8656
- 受信障害(テレビ・ラジオ)→☎096・326・7873
- 電波利用料→☎096・326・7805
- その他行政相談→☎096・326・7819



国民年金アラカルト

第1号被保険者の保険料20歳から60歳になるまでの40年間納めます。

月額 **13,580**円(平成17年度)

(年齢・所得・性別に関係なく全国一律です。毎月ご自身で納めてください。)

通常は「当月保険料を翌月末引落し」ですが、この早割制度(当月保険料を当月末引落し)を利用すれば月額40円割引されます。

NEW
口座振替早割制度が
お得です。



いそがしい毎日、口座振替を利用すれば振り込みに行く手間も省け、納め忘れもなく安心です。

○申込み手続き
申し込み用紙は、金融機関の窓口を用意してありますので、①保険料納付書、②預貯金通帳、③預貯金通帳届け出の印鑑、をお持ちになって、お申し込みください。

保険料の納付は
便利な口座振替で



国(社会保険庁)から送付される納付書で各金融機関・郵便局・コンビニエンスストア(一部取りあつかいを行っていないところがあります)、社会保険事務所などで納めてください。

国民年金保険料の納付が
コンビニでもできます



問い合わせ 住民保険課住民年金係 ☎内線121

6月4日は
6.4歯予防デー!!

虫歯を防ぐ健康習慣を身に付けましょう。

よお〜くかむと
いいことがいっぱい

歯並びや口元を
整えるよ

脳を
活性化!

消化吸収が
よくなるよ

過食を
防止!

だ液のはたらき

口の中を
清潔に保つよ

細菌の増加を
防ぐよ

消化吸収を
たすけるよ

味覚を
ひきたすよ

〈歯みがきのポイント〉

食後3分以内に
3分かけてみがこう

ポイント1 歯みがきの基本は「3-3-3」。

1日3回、毎食後3分以内に
3分以上かけて、ていねいにみがきましょう。

ポイント2 歯みがき粉を使う場合は少量に

ポイント3 外出時に歯ブラシを持ち歩きいつでもみがけるように!!

ポイント4 歯みがきが出来ない場合は、うがいを忘れずに

母親教室のおしらせ

妊娠おめでとうございます。

妊娠中を楽しく、健康に過ごして、丈夫な赤ちゃんを生み、育てていただくために開催いたします。お友達づくりの場にもなると思いますので、気軽に参加してくださいね。

内 容 『育児体感ベビーちゃん楽しく
育児体験をしてみよう!!』

日 時 6月20日(月) 13時～15時

募集期間 6月15日(水)まで

パパ・ママ教室のお知らせ

これからパパ、ママになる皆さん、準備はできていますか?この教室に参加すれば、育児体験や沐浴体験など、かわいい赤ちゃんが生まれた後すぐに必要な育児を体験することができます。参加された人全員に一生の思い出に残る修了証をプレゼントしています。ドシドシ参加してくださいね。

日 時 7月3日(日) 13時～15時

募集期間 6月30日(木)まで

参加料
無料

場 所・申込先 川崎町保健センター ☎72-7083
(電話で申し込みください)



健康だより

※場所は保健センター

	行事名	実施日	時 間	備 考
予 防 接 種	日本脳炎の予防接種	6月16日(木) 6月28日(火)	13時～14時	生後6ヶ月～90ヶ月未満(標準的な接種年齢は3歳～4歳)1期初回と1期追加を受けましょう。 1期初回……1～4週間隔で2回。 1期追加……1期初回終了後おおむね1年おいて受けましょう。
	百日咳・ジフテリア・破傷風の予防接種	6月21日(火)		生後3ヶ月～90ヶ月までの間に1期初回および1期追加を受けましょう。 1期初回……3～8週間隔で3回受けてください。 1期追加……1期初回終了後1年～1年半の間に1回受ける。
	ポリオの予防接種	6月23日(木)		生後3ヶ月～90ヶ月未満 なるべく生後18ヶ月までに6週間隔で2回受けましょう。
教 室	ピヨピヨ教室 (育児教室)	6月20日(月) 7月4日(月)	10時～11時30分	リズム体操、絵本の読み聞かせ育児相談など行っています。
健 診	乳児健診	7月5日(火)	13時～14時	身体測定、診察、健康相談、保健指導、栄養相談
相 談	なんでも相談	7月1日(金)	10時～11時30分	身長、体重測定や離乳食相談、育児相談、血圧測定、心身の相談など
	子ども療育相談	6月29日(水)	9時～16時	ことばや発達、行動などのご心配に、臨床心理士が対応します。 予約制(人数に制限がありますので、お早め)

BCG
(結核予防)
接種

平成17年4月から荒木小児科・川崎町立病院で個別接種になりました。(無料)

対 象 生後3ヶ月～6ヶ月未満

・荒木小児科(☎73-2131) 月～土曜日 予約制

・川崎町立病院(☎73-2171) 月～金曜日 13時30分～14時まで受付

※受ける日に6ヶ月になったお子さんは対象ではありません。
できるだけ早めを受けてください

こそんじですか?

たばこの煙の中にはガンをひきおこす物質が40種類も入っています。
健康のために禁煙を!!

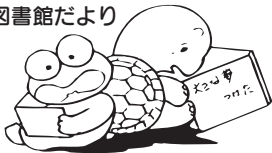

パピルス

4月の利用状況

- 入館者数6,462人
- 貸出冊数6,053冊

今月の新着図書は287冊です

~~~~~ きて!みて!よんで! ~~~~~

| 図書館カレンダー |    |    |    |    |    |    |
|----------|----|----|----|----|----|----|
| 日        | 月  | 火  | 水  | 木  | 金  | 土  |
| 6        |    | 1  | 2  | 3  | 4  |    |
| Jun      | 5  | 6  | 7  | 8  | 9  | 10 |
|          | 12 | 13 | 14 | 15 | 16 | 17 |
|          | 19 | 20 | 21 | 22 | 23 | 24 |
|          | 26 | 27 | 28 | 29 | 30 |    |

●=休館日 ■=館内整理日(休み)



人生学校 虎の巻  
 気合ダァ! 200 連発  
 これは絶対面白い  
 何があっても大丈夫  
 天皇・皇室辞典  
 杉田  
 君を乗せる舟  
 14番目の月  
 夫の息子  
 夜 夢

## 新着図書

### 一般書

三輪明宏  
 アニマル浜口  
 面白本探検隊  
 櫻井よしこ  
 原 武史  
 杉田かおる  
 宇江佐真理  
 海月ルイ  
 藤堂志津子  
 柴田よしき

### 児童書

あたしいいこのの  
 ハリーとマルタン 1.2.3  
 こりすのはつなめ  
 コスモさんからおでんわです  
 ちいさいヨット  
 夏のとっぺん  
 あじさいの色は空の色  
 おしゃべりさん  
 霧の灯台  
 永遠の子守唄

井上林子  
 やなせたかし  
 いもとようこ  
 杉みき子  
 ロイス・レンスキー  
 横山充男  
 大島雅美  
 さいとうしのぶ  
 竹下文子  
 村山早紀



## 押し花で作る\*\*\* 「ランチョンマット」

花のある食卓  
 食事が楽しく  
 なりそうですね!!

日時 6月22日(水)  
 10時~12時  
 対象 大人  
 定員 20人  
 参加費 無料  
 講師 太田ツル子さん



## 壁面工作をしよう



児童コーナーで壁面工作をやっています。5月は「こいのぼり」でした。季節によって変わります。

みんなてつくってね!!

## 6月の行事

- 絵本の読み聞かせ  
18日(土) 14時~
- とみおさんの会  
12日・26日(日) 14時30分~
- 算数教室  
毎週土曜日 10時~



川崎町立病院 内科  
松尾 隆

Dr.アドバイス

## 带状疱疹について

毎年この時期になると、带状疱疹という病気を外来で見かけることが多くなります。これは皮膚に痛みを伴った赤いぶつぶつ(発疹)や小さな水ぶくれが出来る病気です。

原因となるのはウイルスですが、これは子供の頃によくかかる水ぼうそうのウイルスと同じものです。水ぼうそうは治った後も、実はウイルスは体から出て行かず、脊髄の神経節という神経細胞のかたまりの中に潜んでいます。通常は体の免疫力がウイルスを抑え込んでいるのですが、外傷や疲労、ストレスなどで体の抵抗力が落ちると潜んでいたウイルスが活発になって症状が出ます。ウイルスは神経を伝わって広がるため、発疹は神経の走行に沿って現れます。また、敏感な神経を傷つけるためひどい痛みを感じます。

症状が出たら、できるだけ早い時期に治療を始める方が早く治ります。症状に応じて抗ウイルス剤、鎮痛剤、ビタミン剤などで治療をします。痛みが強い場合、発疹が広範囲にわたる場合などは入院治療を行うこともあります。この病気になること自体が精神的・肉体的に疲れていることの表れなので、それを回復するためにも十分な安静と休養が治療の基本となります。

通常は1ヶ月もすれば皮膚はかさぶたがとれて良くなり、ほとんど痛みもなくなります。時に、ビリビリと焼けるような痛み(带状疱疹後神経痛)が続くことがあります。その場合は特殊な内服薬や神経ブロックなどの治療法があり、詳しい診察と医師の指導が必要となります。また、ごく稀に髄膜炎や脳炎を起こすこともあり、いずれにせよ痛みや発疹が出現した段階で早目に病院を受診することが重要です。

転動や転居などで忙しく、疲れのたまるとこの時期に带状疱疹は発症しやすいと言われています。チクチクする痛みがあり、その周辺に赤いぶつぶつがある時は、この病気を考えて早目に病院を受診するよう心がけてください。

# お知らせ情報局



児童手当の受給者は必ず  
現況届の提出が必要です!!

平成17年度児童手当に係る  
現況届の提出についてのハガ  
キを送りますので、下記期間  
中に役場窓口で必ず手続きを  
してください。

現況届の手続きがない場合  
は、手当が支給停止等になり  
ます。

期間 6月13日(月)～

30日(木)

問い合わせ 役場福祉健康課  
社会福祉係 ☎内線132

豊前川崎商工会議所

職員募集

採用予定 1人

年齢 30歳以上45歳未満

(平成17年6月1日現在)

## 問い合わせ

- 川崎町役場……………72-3000
- 海洋センター……………73-3899
- 町立病院……………73-2171
- 清掃事務所……………42-7325
- 火災の問い合わせ 42-0119
- 漏水・断水の問い合わせ  
(昼間・水道課) ……72-3000  
(夜間)73-2273
- 川崎町立図書館………73-2699
- 保健センター……………72-7083
- 川崎町ホームページアドレス  
<http://www.town-kawasaki.com>

## 出張徴収

- 6月24日(金) 9時～12時  
森安公民館
- 6月27日(月) 9時～12時  
大峰中央集会所・豊州公民館

## 納税相談

- 6月28日(火) 17時～19時  
夜間窓口～税務課、住宅課住宅資金償還係  
住宅課住宅係、住民保険課

## 補聴器相談

- 6月10日(金) 13時～14時  
場所 庁舎1階相談室-1

## 献血にご協力ください

日時 7月13日(水)

10時～15時30分

場所 川崎町保健センター

年齢 16～69歳(ただし、65歳  
以上の人は60～64歳までの間  
に献血経験のある人に限り、  
お願ひしています)

献血の種類

【200ml】

(体重が男性45kg以上、  
女性40kg以上)

女性40kg以上)

## 【400ml】

(体重男女とも50kg以上)

持って来るもの

ご自身を証明できるもの(健  
康保険証や運転免許証など、  
公的機関が発行したもの)  
※輸血を受けた人は、一部の  
人を除いてご遠慮いただ  
いております。(詳しくは  
赤十字血液センターへお  
問い合わせください)

問い合わせ

北九州赤十字血液センター

☎093-631-1211

## 福岡県海外戦没者

慰霊巡拝団員募集

先の大戦における海外での  
本県出身戦没者を追悼し、平  
和を祈念するため、慰霊巡拝  
団員を募集いたします。

## 【フイリピン北部地域】

期間 7月23日(土)～7月28  
日(木) 定員20人

【ミヤンマー(旧ビルマ)地域】

期間 11月10日(木)～11月17  
日(木) 定員20人

問い合わせ

財団法人福岡県遺族連合会

☎092-761-0012

県国保・援護係

☎092-643-3301

## 心と体の発達教育相談

お子さんの現在の状態を正  
しく理解して、能力や適性が  
十分に伸ばせるように、保護  
者を対象に教育相談を行いま  
す。

対象 3～6歳までの就学前  
のお子さんについて、心身の

## 労働力調査にご協力ください

総務省では、国民の就業状態を調べるため、毎月、労働力調  
査を実施しています。

調査の対象となった世帯に、県知事が  
任命した調査員が伺いますので、ご協力  
をお願いします。

総務省 福岡県

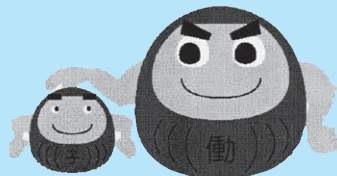

## ●人の動き●

(4月末日現在)

|     |         |    |      |
|-----|---------|----|------|
| 男   | 9,782人  | 出生 | 18人  |
| 女   | 11,306人 | 死亡 | 19人  |
| 計   | 21,088人 | 転入 | 59人  |
| 前月比 | -42人    | 転出 | 100人 |
| 世帯数 | 9,526世帯 |    |      |

田川市 ☎44・2000(田川市役所)

●田川市美術館大賞選定

第14回 英展 ～自然・風景～

6月14日(火)～7月3日(日)

観覧料 一般400 (300)円

高大生200 (100)円 小中生100 (50)円

※()は20人以上の団体料金

(毎週火曜日は高校生以下無料)

赤池町 ☎28・2004(赤池町役場)

●さつま芋オーナー募集

植付け 7月3日(日)

収穫 11月上旬予定

料金 (20株) 1,000円

場所 上野の里ふれあい市近く

問い合わせ 上野の里ふれあい市

☎28・2017

赤村 ☎62・3000(赤村役場)

●源じいの森温泉ほたる観賞ツアー

～6月5日(日)

料金 大人900円 子ども700円

(入浴料込み)※予約が必要です。

内容 マイクロバスで赤村の源氏ほ

たる観賞を行います。

(ほたるガイド、1ドリンク付き)

申し込み・問い合わせ

源じいの森温泉 ☎62・2851

小児科休診のお知らせ

川崎町立病院から

副院長であり小児科医師、梶原康巨先生が8月31日付けで退職することになりましたので、お知らせします。

尚、退職後の小児科の診療は、当面の間、休診とさせていただきます。ご了承ください。

発達に不安や悩みをお持ちの保護者

日時・場所

7月24日(日) 9時30分～16時

田川市民会館

7月31日(日) 9時30分～16時

筑豊教育事務所

申込期限 6月27日(月)

申込み・問い合わせ

役場教務課 ☎内線4002

第26回青少年国際

交流キャンプ

日本・アメリカ・インドネシアの子供たちと一緒に富士登山をしませんか。

期間 8月3日(水)～

7日(日) 4泊5日

場所 山梨県山中湖村営キャンプ場

定員 日本人140人、外国人40人

対象 小4～中3まで

締切 7月8日(金)先着順

費用 出発地により異なる

(博多駅発小学生64,000円、中学生81,000円)

問い合わせ 文部科学省所

管(財)国際青少年研究協会

☎03・33359・8421

福岡県快適な住まい

づくり推進助成制度

福岡県では、県産材を活用し、環境にやさしく耐久性にも優れた優良な木造住宅の普及促進を図るため、木造住宅を新築購入する人に対して、助成金を交付します。

対象者 今後、福岡県内で一定の建築基準に適合する住宅を新築・購入する人

助成の内容 最高限度額「標準型16万円」、長寿命型32万

円」

手続き 住宅着工前に添付書類を添えて、福岡県住宅課に認定申請書を提出してください。

※助成金交付対象者の認定は先着順とします。

問い合わせ 福岡県建設都市部住宅課 民間住宅係 ☎092・643・3731

福岡県立直方聾学校

教育相談事業

対象者 聴覚障害による聞こえや言葉の発達で困っているお子さん(対象年齢 0歳～15歳)並びにその保護者や関係者

受付・相談日 月曜～金曜日 9時～16時30分

問い合わせ 福岡県立直方聾学校 ☎0947・26・5351

児童相談所

夜間・休日電話相談

近年の児童虐待相談件数の増加に伴い、夜間・休日

を問わず緊急な対応を要する相談が増加していること

から、平成17年4月1日から、県内の児童相談所に、子どもに関する専門の電話相

談員を新たに配置し、夜間・休日にも児童に関する相談に応じています。

夜間・休日相談窓口

田川児童相談所

☎42・0499

平日相談窓口

役場福祉健康課保健係

☎72・3000

田川児童相談所

☎42・0499

田川保健福祉環境事務所

☎45・1092

善意をありがとう (敬称略)

愛光園へ

緑保育園 東田原

中村芳道 米田

森生花店 森安

同和保育所 東田原

あなたがい真心に感謝します

編集後記

今月号の取材で凄いと感したのは表紙の「ふじ」です。野山にあるふじが満開の4月27日に撮影に行った時、花びらを閉じたものが多く見ごろには少し早いと感じました。表紙の写真は5月2日に撮影したものです。このことを参考に来年、鑑賞に行ってみてはどうですか。

## 社会教育だより

- 社会教育係 ☎72-3000(内線409)
- B&G海洋センター・社会体育係 ☎73-3899
- 勤労青少年ホーム ☎72-5800
- 図書館「バビルスホール」 ☎73-2699

# プール オープン

7月15日(金) **オープン  
予定**

例年6月より川崎町B&G海洋センタープールをオープンしていましたが、今年は今年の台風被害により6月オープンが困難となり、7月15日オープン予定となりました。

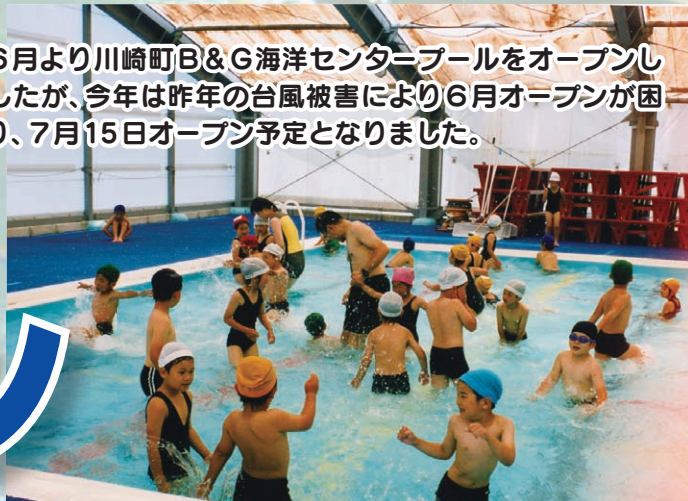

【開所期間】 7月15日～8月31日

【休館日】 毎週月曜日

※7月18日(月)海の日は開所、7月19日(火)が休館日



▲真剣そのものの受講

## 普通救命講習会を 平成17年度 開催します

〈期 日〉 6月22日(水)

〈受付時間〉 18時～18時20分

〈講習時間〉 18時30分～(2時間程度)

〈会 場〉 川崎町B&G海洋センター2階 武道場

〈講習内容〉 人工呼吸法及び心臓マッサージ法について

〈講 師〉 日本赤十字社福岡県支部指導員

〈参加資格〉 中学生以上の男女

〈参加費用〉 無 料

〈定 員〉 30名

〈準 備 品〉 筆記用具、運動着等(動きやすい服装)

〈募集期間〉 6月13日(月)～6月17日(金)まで

〈申込方法〉 土・日曜日以外の8時30分～17時までに  
海洋センター受付に来られるか、または  
電話でお申し込みください。

〈申し込み・問い合わせ先〉

川崎町社会教育課社会体育係(海洋センター内)

☎73-3899

〈主 催〉 川崎町教育委員会

の  
い  
ざ  
と  
う  
時  
の  
た  
め  
に



〈目 的〉

スポーツ及びレクリエーション活動中、または日常生活の中で、事故に遭遇したときの対処を誤りなく速やかにできるように救命法を学習して、それを正しく理解し、そして習得し、自己の安全管理とともに地域スポーツの普及と発展のために役立ててもらふことを目的とする。